Fahrzeug - Exposé

Fahrzeug Nr.: 81025094

SEAT Leon 1.5 TSI Xcellence #AHK #19 Zoll #Winterpa

Details

Typ	Pkw
Lieferdatum	sofort
Leistung	110 kW / 150 PS
Kilometerstand	65.365 km
Kraftstoff	Benzin
Anzahl Sitze	5
Getriebe	Schaltgetriebe
Erstzulassung	06/2018
Hersteller Farbe	Blau
Innenbereich	Stoff

Preis 18.940 €

Ausstattung

- Leichtmetallfelgen
- Elektr. Wegfahrsperre
- ESP
- Sitzheizung
- Bluetooth
- Multifunktionslenkrad
- Traktionskontrolle
- Dachreling
- Berganfahrassistent
- Reifendruckkontrolle
- USB
- Winterpaket
- Parksensoren vorne
- 2-Zonen-Klimaautomatik
- LED-Tagfahrlicht
- Zentralverriegelung
- Servolenkung
- Navigationssystem
- Garantie
- Bordcomputer
- Isofix
- Nichtraucher-Fahrzeug
- Armlehne
- Lederlenkrad
- Sprachsteuerung
- Sommerreifen
- Ambiente-Beleuchtung
- Parksensoren hinten
- Tempomat
- LED-Scheinwerfer
- Elektr. Fensterheber
- ABS
- Scheckheftgepflegt
- Elektr. Seitenspiegel
- Freisprecheinrichtung
- Nebelscheinwerfer
- Start/Stopp-Automatik
- Beheizbare Frontscheibe
- Lordosenstütze
- Touchscreen
- Scheinwerferreinigung
- Geschwindigkeitsbegrenzer
- Kamera
- Tuner/Radio
- Pannenkit

Kontakt

Gaul & Klamt GmbH & Co. KG
Schweinfurter Str. 38
97616 Bad Neustadt

Tel.: 09771/6170-20
E-Mail: verkauf@gaul-klamt.de

SEAT Leon 1.5 TSI Xcellence #AHK #19 Zoll #Winterpa

- Anhängerkupplung abnehmbar

Fahrzeugbeschreibung

Leichtmetallfelgen, Zentralverriegelung, Elektr. Fensterheber, Elektr. Wegfahrsperre, Servolenkung, ABS, ESP, Navigationssystem, Scheckheftgepflegt, Sitzheizung, Garantie, Elektr. Seitenspiegel, Bluetooth, Bordcomputer, Freisprecheinrichtung, Multifunktionslenkrad, Isofix, Nebelscheinwerfer, Traktionskontrolle, Nichtraucher-Fahrzeug, Start/Stopp-Automatik, Dachreling, Armlehne, Beheizbare Frontscheibe, Berganfahrassistent, Lederlenkrad, Lordosenstütze, Reifendruckkontrolle, Sprachsteuerung, Touchscreen, USB, Sommerreifen, Scheinwerferreinigung, Winterpaket, Ambiente-Beleuchtung, Geschwindigkeitsbegrenzer
Türen: 4/5.

Interne Fahrzeugnr.: 81025094

Seat Leon 1.5 TSI Xcellence | AHK | 19 Zoll

Zum Verkauf steht ein gepflegter Seat Leon 1.5 TSI in der hochwertigen Ausstattungslinie -Xcellence-. Das Fahrzeug überzeugt mit stilvollem Design, umfangreicher Komfortausstattung und moderner Technik. Dank der Anhängerkupplung ist der Leon auch für den flexiblen Einsatz bestens geeignet.

Ausstattungshighlights:

Exterieur & Design

- 19-Zoll-Leichtmetallfelgen
- LED-Scheinwerfer & LED-Tagfahrlicht
- LED-Heckleuchten & integrierte LED-Blinkleuchten
- Abgedunkelte Heck- und hintere Seitenscheiben
- Chromleisten an den Seitenfenstern
- Außenspiegel elektrisch anklappbar, verstell- und beheizbar
- Außenspiegel mit Absenkautomatik rechts
- Stoßfänger in Wagenfarbe lackiert
- Dachreling in Silber

Komfort & Innenraum

- Elektrische Fensterheber vorne und hinten
- Ambiente-Beleuchtung in LED
- Multifunktions-Sportlederlenkrad
- Mittelarmlehnen vorne und hinten
- Variabler, herausnehmbarer Laderaumboden
- Rücksitzlehne geteilt umklappbar mit Fernentriegelung
- Sitzheizung vorne
- Höhenverstellbare Vordersitze
- Lendenwirbelstütze Fahrersitz
- Ablagepaket inkl. Staufächer unter den Vordersitzen

Multimedia & Konnektivität

- SEAT Media-System Touch Colour
- Bluetooth Audio-Streaming
- Full Link (Mobile Online Dienste)

Kontakt

Gaul & Klamt GmbH & Co. KG
Schweinfurter Str. 38
97616 Bad Neustadt

Tel.: 09771/6170-20
E-Mail: verkauf@gaul-klamt.de

SEAT Leon 1.5 TSI Xcellence #AHK #19 Zoll #Winterpa

- USB- und AUX-Anschlüsse vorn
- Sprachsteuerung
- 6 Lautsprecher

Sicherheit & Assistenzsysteme

- LED-Rückfahrkamera
- Einparkhilfe vorne und hinten (optisch)
- Geschwindigkeitsregelanlage (Tempomat)
- Berganfahrassistent
- Elektronische Stabilitätskontrolle (ESC)
- Elektronisches Stabilitätsprogramm (ESP)
- Reifendruckkontrollanzeige
- Elektronische Parkbremse
- ABS, ASR, EDS, Bremsassistent
- Diverse Airbags inkl. Knieairbag und abschaltbarem Beifahrerairbag
- Isofix-Kindersitzbefestigung

Weitere Merkmale

- Keyless Access (schlüsselloses Starten)
- Start-Stopp-System
- Winter-Paket
- 12V-Steckdosen vorn und im Kofferraum
- Abgasnorm Euro 6

Hinweis:

Änderungen, Zwischenverkauf und Irrtümer vorbehalten.

Fahrzeugbilder

Kontakt

Gaul & Klamt GmbH & Co. KG
Schweinfurter Str. 38
97616 Bad Neustadt

Tel.: 09771/6170-20
E-Mail: verkauf@gaul-klamt.de

SEAT Leon 1.5 TSI Xcellence #AHK #19 Zoll #Winterpa

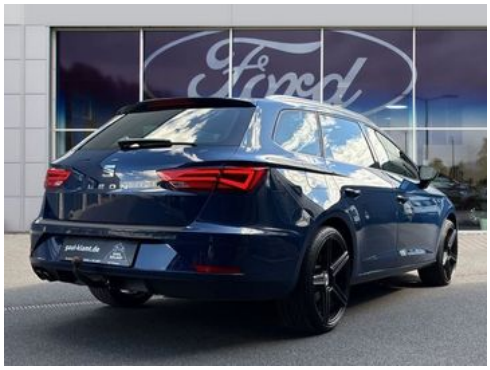

Kontakt

Gaul & Klamt GmbH & Co. KG
Schweinfurter Str. 38
97616 Bad Neustadt

Tel.: 09771/6170-20
E-Mail: verkauf@gaul-klamt.de

SEAT Leon 1.5 TSI Xcellence #AHK #19 Zoll #Winterpa

Kontakt

Gaul & Klamt GmbH & Co. KG
Schweinfurter Str. 38
97616 Bad Neustadt

Tel.: 09771/6170-20
E-Mail: verkauf@gaul-klamt.de

SEAT Leon 1.5 TSI Xcellence #AHK #19 Zoll #Winterpa

Verbrauch & Umwelt

Kontakt

Gaul & Klamt GmbH & Co. KG
Schweinfurter Str. 38
97616 Bad Neustadt

Tel.: 09771/6170-20
E-Mail: verkauf@gaul-klamt.de