Fahrzeug - Exposé

Fahrzeug Nr.: BADD

Ford Focus 1,0l EcoBoost ST-Line X #RFK #Tempomat #Ea

Details

Typ	Pkw
Lieferdatum	sofort
Leistung	92 kW / 125 PS
Kilometerstand	0 km
Kraftstoff	Benzin
Anzahl Sitze	5
Getriebe	Schaltgetriebe
Hersteller Farbe	Obsidian-schwarz Metallic
Innenbereich	Stoff

Preis 34.690 €

19% MwSt.

Ausstattung

- Metallic
- Elektr. Fensterheber
- ABS
- Sitzheizung
- Sportsitze
- Bluetooth
- Multifunktionslenkrad
- Nebelscheinwerfer
- Start/Stopp-Automatik
- Notbremsassistent
- Armlehne
- Berganfahrassistent
- Müdigkeitswarner
- Sprachsteuerung
- Verkehrszeichenerkennung
- Leichtmetallfelgen
- Elektr. Wegfahrsperre
- ESP
- Garantie
- Elektr. Seitenspiegel
- Bordcomputer
- Isofix
- Traktionskontrolle
- Dachreling
- Schlüssellose Zentralverriegelung
- Beheizbare Frontscheibe
- Lederlenkrad
- Notrufsystem
- Touchscreen
- Sommerreifen
- Zentralverriegelung
- Servolenkung
- Navigationssystem
- Regensensor
- Sportfahrwerk
- Freisprecheinrichtung
- Lichtsensor
- Nichtraucher-Fahrzeug
- Spurhalteassistent
- Totwinkel-Assistent
- Beheizbares Lenkrad
- Lordosenstütze
- Reifendruckkontrolle
- USB
- Winterpaket

Kontakt

Gaul & Klamt GmbH & Co. KG
Schweinfurter Str. 38
97616 Bad Neustadt

Tel.: 09771/6170-20
E-Mail: verkauf@gaul-klamt.de

Ford Focus 1,0l EcoBoost ST-Line X #RFK #Tempomat #Ea

- Abstandswarner
- Ambiente-Beleuchtung
- WLAN / Wifi Hotspot
- Apple CarPlay
- Android Auto
- Volldigitales Kombiinstrument
- Induktionsladen für Smartphones
- Innenspiegel autom. abblendend
- Geschwindigkeitsbegrenzer
- Parksensoren vorne
- Parksensoren hinten
- Kamera
- 2-Zonen-Klimaautomatik
- Abstandstempomat
- Tuner/Radio
- Radio DAB
- LED-Tagfahrlicht
- LED-Scheinwerfer
- Kurvenlicht
- Pannenkit

Fahrzeugbeschreibung

Metallic, Leichtmetallfelgen, Zentralverriegelung, Elektr. Fensterheber, Elektr. Wegfahrsperre, Servolenkung, ABS, ESP, Navigationssystem, Sitzheizung, Garantie, Regensensor, Sportsitze, Elektr. Seitenspiegel, Sportfahrwerk, Bluetooth, Bordcomputer, Freisprecheinrichtung, Multifunktionslenkrad, Isofix, Lichtsensor, Nebelscheinwerfer, Traktionskontrolle, Nichtraucher-Fahrzeug, Start/Stopp-Automatik, Dachreling, Spurhalteassistent, Notbremsassistent, Schlüssellose Zentralverriegelung, Totwinkel-Assistent, Armlehne, Beheizbare Frontscheibe, Beheizbares Lenkrad, Berganfahrassistent, Lederlenkrad, Lordosenstütze, Müdigkeitswarner, Notrufsystem, Reifendruckkontrolle, Sprachsteuerung, Touchscreen, USB, Verkehrszeichenerkennung, Sommerreifen, Winterpaket, Abstandswarner, Ambiente-Beleuchtung, WLAN / Wifi Hotspot, Apple CarPlay, Android Auto, Volldigitales Kombiinstrument, Induktionsladen für Smartphones, Innenspiegel autom. abblendend, Geschwindigkeitsbegrenzer, Abgedunkelte Scheiben, Abstandswarner
Türen: 4/5.
Interne Fahrzeugnr.: BADD

- Adaptive Geschwindigkeitsregelanlage (Adaptive Cruise Control / ACC)
- Airbag Beifahrerseite abschaltbar
- Airbag Fahrer-/Beifahrerseite
- Anti-Blockier-System (ABS)
- Antischlupfregelung (ASR)
- Audiobedienung am Lenkrad
- Audio-Navigationssystem Ford SD (mit Ford SYNC 4 und Touchscreen-Farbdisplay)
- Außenspiegel elektr. anklappbar
- Außenspiegel elektr. verstell- und heizbar
- Blinkleuchte in Außenspiegel integriert
- Bodenleuchte im Außenspiegel
- Body-Styling-Paket
- Bord-/Verbrauchscomputer
- Dachhimmel Stoff, dunkel
- Dachreling schwarz
- Dachspoiler Wagenfarbe
- Doppelendrohr Auspuffanlage
- Durchladeeinrichtung (Mittelarmlehne hinten)
- Fahrassistenz-Paket

Kontakt

Gaul & Klamt GmbH & Co. KG
Schweinfurter Str. 38
97616 Bad Neustadt

Tel.: 09771/6170-20
E-Mail: verkauf@gaul-klamt.de

Ford Focus 1,0l EcoBoost ST-Line X #RFK #Tempomat #Ea

- Fahrassistenz-System: Auffahrwarnsystem
- Fahrassistenz-System: Ausweich-Assistent (Evasive Steer Assistance, ESA)
- Fahrassistenz-System: Berganfahr-Assistent (Hill-Holder)
- Fahrassistenz-System: Fahrspur-Pilot
- Fahrassistenz-System: Falschfahrer-Warnfunktion
- Fahrassistenz-System: Intelligent Drive Assist, teilautomatisierte Fahrassistenz
- Fahrassistenz-System: Notbrems-Assistent
- Fahrassistenz-System: Post-Collision-System
- Fahrassistenz-System: Pre-Collision-System
- Fahrassistenz-System: Sicherheitssystem SYNC mit automatischem Notruf
- Fahrassistenz-System: Spurhalteassistent
- Fahrassistenz-System: Totwinkel-Assistent, Cross Traffic Alert und Notbremsfunktion
- Fahrassistenz-System: Verkehrsschildassistent
- Farbdisplay für Bordcomputer
- Farbdisplay (8 Zoll)
- Fensterheber elektrisch vorn + hinten mit Komfortschließung
- Ford SYNC 3 mit Navigation
- FordPass Connect inkl. eCall
- Frontscheibe heizbar
- Fußmatten Velours mit Ziernähte
- Geschwindigkeits-Begrenzeranlage
- Getriebe 6-Gang - Typ: 6MX65
- Heckleuchten LED
- Induktionsladeschale für mobile Endgeräte
- Innenspiegel mit Abblendautomatik
- Intelligenter Geschwindigkeits-Begrenzer
- Isofix-Aufnahmen für Kindersitz
- KeyFree-System
- Kindersicherung elektrisch
- Klimaautomatik 2-Zonen
- Kombiinstrument Digitalanzeige 12,3 Zoll
- Kopf-Schulter-Airbag vorn und hinten
- Kopfstützen hinten mechan. verstellbar (3 Stück)
- Kopfstützen vorn 4-fach verstellbar
- Laderaumboden verstellbar
- Lenkrad heizbar
- Lenkrad (Sport/Leder, ST)
- LM-Felgen 7x17 (5x2-Speichen, Y-Design, Anthrazit)
- Metallic-Lackierung
- Mild-Hybrid 92 kW (Motor 1,0 Ltr. - 92 kW EcoBoost)
- Mittelarmlehne hinten
- Mittelarmlehne vorn mit Staufach und 12V-Anschluß
- Modellpflege

Kontakt

Gaul & Klamt GmbH & Co. KG
Schweinfurter Str. 38
97616 Bad Neustadt

Tel.: 09771/6170-20
E-Mail: verkauf@gaul-klamt.de

Ford Focus 1,0l EcoBoost ST-Line X #RFK #Tempomat #Ea

- My Key (2. Fahrzeugschlüssel programmierbar)
- Nebelscheinwerfer LED
- Nebelscheinwerfer mit statischem Abbiegelicht
- Parkbremse elektrisch mit Auto-Hold-Funktion
- Parkpilotsystem vorn und hinten
- Power KeyFree-Startfunktion
- Radioempfang digital (DAB)
- Reifendruck-Kontrollsystem
- Reifen-Reparaturkit
- Rückfahrkamera mit Split View
- Rücksitzlehne geteilt/klappbar (60:40)
- Schadstoffarm nach Abgasnorm Euro 6e
- Schaltpunktanzeige
- Schalt-/Wählhebelgriff Aluminium
- Schalt-/Wählhebelgriff Leder
- Scheibenwischer mit Regensensor
- Scheinwerfer LED
- Scheinwerfer mit abgedunkelten Hintergrund
- Scheinwerfer-Assistent mit Tag-/Nachtsensor
- Schwellerverbreiterung
- Sitz vorn links höhenverstellbar
- Sitz vorn rechts höhenverstellbar
- Sport-Fahrwerk
- Sportsitze vorn
- Sprachsteuerung und Bluetooth-Schnittstelle
- Steckdose (12V-Anschluß) im Koffer-/Laderaum
- Stoßfänger hinten Sport-Design mit Diffusor
- Stoßfänger Sport-Ausführung
- Tagfahrlicht LED
- Verglasung getönt
- Verglasung hinten abgedunkelt (Privacy Glass)
- Vorrüstung Mobiltelefon/Handy mit Bluetooth-/USB-Schnittstelle
- Warnanlage für Sicherheitsgurte hinten
- Warnanlage für Sicherheitsgurte vorn
- Winter-Paket
- Zentralverriegelung mit Fernbedienung
- 6 Lautsprecher

Fahrzeugbilder

Kontakt

Gaul & Klamt GmbH & Co. KG
Schweinfurter Str. 38
97616 Bad Neustadt

Tel.: 09771/6170-20
E-Mail: verkauf@gaul-klamt.de

Ford Focus 1,0l EcoBoost ST-Line X #RFK #Tempomat #Ea

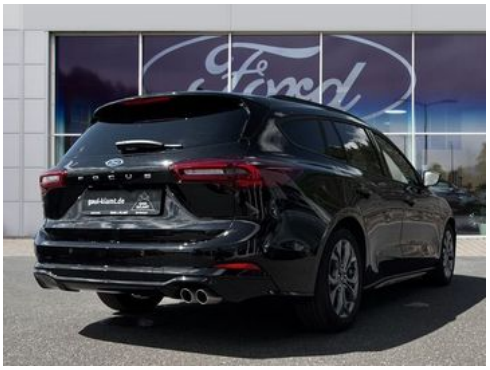

Kontakt

Gaul & Klamt GmbH & Co. KG
Schweinfurter Str. 38
97616 Bad Neustadt

Tel.: 09771/6170-20
E-Mail: verkauf@gaul-klamt.de

Ford Focus 1,0l EcoBoost ST-Line X #RFK #Tempomat #Ea

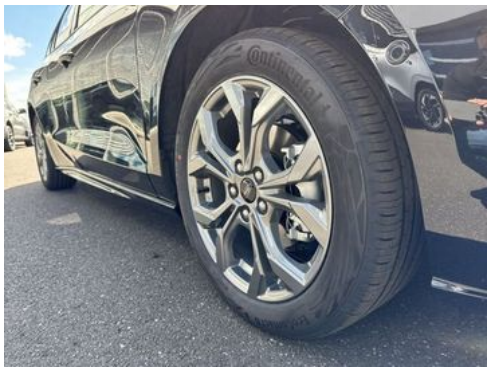

Kontakt

Gaul & Klamt GmbH & Co. KG
Schweinfurter Str. 38
97616 Bad Neustadt

Tel.: 09771/6170-20
E-Mail: verkauf@gaul-klamt.de

Ford Focus 1,0l EcoBoost ST-Line X #RFK #Tempomat #Ea

Kontakt

Gaul & Klamt GmbH & Co. KG
Schweinfurter Str. 38
97616 Bad Neustadt

Tel.: 09771/6170-20
E-Mail: verkauf@gaul-klamt.de

Ford Focus 1,0l EcoBoost ST-Line X #RFK #Tempomat #Ea

Verbrauch & Umwelt

Kraftstoffverbrauch (kombiniert): 5,4 l/100km
CO2-Emissionen (kombiniert): 123.0 g/km
CO2-Klasse: D

CO2 - Klasse kombiniert

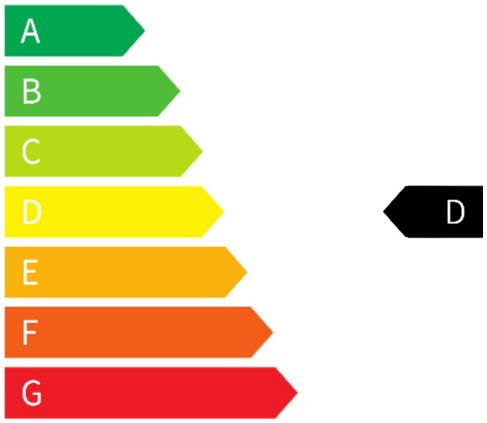

Kontakt

Gaul & Klamt GmbH & Co. KG
Schweinfurter Str. 38
97616 Bad Neustadt

Tel.: 09771/6170-20
E-Mail: verkauf@gaul-klamt.de